

Export Coaching Programme Hout & Houtproducten Suriname

Het Export Coaching Programme (ECP) van het CBI m.b.t. Surinaams hout & houtproducten, was het thema dat op onze laatstgehouden ondernemersavond gepresenteerd werd door de CBI consultant Mr. Sietze van Dijk. CBI staat voor Centrum ter Bevordering van Importen uit ontwikkelingslanden dat ressorteert onder het Nederlandse Ministerie van Buitenlandse Zaken.

CBI

De missieverklaring van het CBI luidt: 'Bijdragen aan duurzame economische ontwikkeling in ontwikkelingslanden door exportbevordering uit deze landen. En de visie is: 'CBI is dé expert in exportbevordering vanuit ontwikkelingslanden naar Europa'. Het CBI, opgericht in 1971, is momenteel in 40 landen actief waaronder Suriname (Agrofood en duurzaam toerisme). Het heeft wereldwijd een netwerk van circa 250 experts. Zijn bedrijfsvoering geschiedt door een directie onder wie ressorteren een afdeling Research & Development en drie Regional Teams voor Afrika inclusief Midden-Oosten, Azië inclusief Oost Europa en Latijns Amerika. Doelgroepen zijn: Exporteurs, BSO's (Business Support



Sietze van Dijk

Organizations), Beleidsmakers en Importeurs. De sectoren waarmee gewerkt wordt: agrarisch, industrieel, diensten en consumenten.

ECP

De presentatie omvatte o.m. uitleg over Export Value System (productieketens/ CBI interventies), Maatschappelijk Verantwoord Ondernemen, Export Coaching Modules

(export audit en actieplan, bedrijfsontwikkeling, export capaciteit opbouw, certificering en markttoegang), Business Support Organization Development en meer. Doel van het Export Coaching Programme (ECP) is het ondersteunen van producenten/exporteurs bij het realiseren van duurzame export naar EU markten door hun producten, processen en marktkennis op het niveau te brengen van de EU marktstandaarden. Aldus een kleine greep uit de zeer omvangrijke presentatie.

Voor meer informatie: cbi@cbi.eu en www.cbi.eu tel. 0031(0)886024300, fax 0031(0)886024301. Pob 93144, 2509 AC Den Haag Nederland en bezoekadres: Prinses Beatrixlaan 2, 2595 AL Den Haag Nederland.

RMD

CITAAT

"Objectieve waarheid bestaat niet in de journalistiek omdat deze gebaseerd is op de waarneming door een subject. Met objectief wordt in de journalistiek bedoeld: 'Zo eerlijk en onpartijdig mogelijk'. (Yor Sunitram)

HANDELSMISSIE PANAMA

De Kamer van Koophandel en Fabrieken bereidt een handelsmissie naar Panama voor en nodigt ondernemers die hiervoor belangstelling hebben uit te participeren in deze missie. Het doel is te oriënteren en mogelijkheden voor het doen van zaken met Panama te bekijken. Voorts beoogt de missie een hechtere samenwerking met dat land te bewerkstelligen.

De handels/oriëntatiemissie zal in de periode van 24 - 30 maart a.s. worden uitgevoerd. Er zal een bezoek worden gebracht aan de multi-sectorale beurs, EXPO-COMER 2014. Deze beurs omvat de sectoren: textiel, constructie, technologie, accessoires, voeding, drank en diensten. Voorts zullen er bezoeken worden gebracht aan: City of Knowledge, Panama Business Accelerator en de Colon Free Trade Zone, die de grootste van de Amerikas is en de op één na grootste in de wereld. Op een oppervlakte van 400 hectare huisvest de Colon Free Trade Zone 1.751 handelaren; jaarlijks wordt zij bezocht door meer dan 250 duizend bezoekers uit alle delen van de wereld.

Per email, chamber@sr.net kan een registratieformulier voor participatie in deze missie worden opgevraagd. Tot uiterlijk vrijdag 28 februari 2014 kan dit formulier ingevuld geretourneerd worden naar chamber@sr.net. Voor meer informatie kan naar de KKF gebeld worden op het nummer 530311 (Mw. Joan van Ommeren).

De KKF bevordert een cultuur van ondernemerschap en daardoor economische groei in Suriname door het zakenleven te dienen, te vertegenwoordigen en te versterken.

Wist

u

dat ?

In een reflectie op 'Een cursus in Wonderen' van Helen Schucman, stelt de schrijfster Marianne Williamson het volgende wat wij, ter aanmoediging en bemoediging aanhalen. 'A course in Miracles' telt 1500 pagina's en beschrijft een strikt non-duale zienswijze op de wereld. Helen Schucman, hoofddocent medische psychologie, beweert dat zij de tekst gedictieerd kreeg van een innerlijke stem. Marianne Williamson schrijft al reflecterend op dit boek het volgende. "Onze diepste angst is niet dat we inadequaat of ontoereikend zijn, maar dat we in potentie juist tot enorm veel in staat zijn. Our deepest fear is that we are powerful beyond measure. It's our light not our darkness that most frightens us". Volgens Williamson stellen we ons onbewust de vraag: "Wie ben ik om briljant, fantastisch, getalenteerd en fabuleus te zijn?" Maar zegt ze hoe vaak beweren we niet een kind van God te zijn. En, als je dat zegt dan hoor je ook te beseffen dat het normaal is om briljant, fantastisch, getalenteerd en fabuleus te zijn. Van een kind van God verwacht je toch niet anders? "Our playing small does not serve the World". Er is niets verlichtends aan het bagatelliseren van wat je in essentie bent uit angst dat de mensen om je heen zich onzeker zullen voelen. "We are all meant to shine as children do. We were born to make manifest the glory of God that is within us," zegt Williamson. Iedereen heeft dit vermogen in zich, niet slecht enkelen. En wanneer wij dit beseffen en ons eigen licht om ons heen laten schijnen, moedigen wij anderen daardoor aan, dat ook te doen. We zijn dan bevrijd van de onbewuste angst onszelf zonder schroom en ten volle te zijn. "And as we are liberated from our own fear, our presence automatically liberates others. Een wijze heeft eens gezegd: "There is a fountain in you so don't walk with an empty bucket. Low expectations means low results".

BEKENDMAKING

Op grond van artikel 18 van de Handelsregisterwet G.B. 1962 no. 187 heeft de Kamer van Koophandel en Fabrieken te Paramaribo haar Secretaris gelast te handelen als ware opgaaf gedaan van de opheffing van onderstaande bedrijven:

DOSSIER	HANDELSNAAM	ADRES	ACTIVITEIT
21001	S. KARIJOOETOMO	Meerzorg Nabij De Veerbrug	Taxibedrijf
21004	BANA'S TAXI SERVICE	Softbalstraat 11	Taxibedrijf
21016	SOEKARMAN KARIM	Heiligenweg Omgeving Telesur	Taxibedrijf
21022	G.D. SNO	Petuniastraat 16	Taxibedrijf
21027	M.J. CAFFE	Bat En Balstraat 69	Taxibedrijf
21031	R.G. MERTOSSETIKO	Heiligenweg	Taxibedrijf
21039	KESHOPERSAD GANGARAM-PANDAY	Asidonopstraat 2	Taxibedrijf
21045	C.G. KASADI	Hubbardstraat 2	Winkelier
21072	R.S. LYNCH	Bizetstraat BR. 6	Autobusdienst
21080	R.J. PINAS	Ghiraoweg 24	Taxibedrijf
21089	WINKEL SLORY	Gouverneurstraat 49 perceel 110A	Drankinrichting
21091	EUQUINO TAXI SERVICE	Dr. S.h. Axwijkstraat 24	Taxibedrijf
21092	GEBAKJESWINKEL O. WESTE	Sierpalmstraat 7	Winkelier
21095	H.S. GAJADHAR	Tout Lui Fautkanaal 80A	Autobusdienst
21099	ONSBELANG ANANI	Henrietteweg 28	Standhouder
21101	D. MOENNASING	Maagdenstraat Omgeving Penny Garden	Taxibedrijf
21104	E.K. SARIMOEN	Heiligenweg Omgeving Telesur	Taxibedrijf
21105	T. LAMPOER	Waterkant Sms-steiger	Taxibedrijf
21121	WINKEL JENNY	Coppenameweg km. 96,5	Winkelier, Drankinrichting
21131	J.S. SINGODJOJO	Indira Gandhiweg 508	Taxibedrijf
21152	J.K.A. SOEMOE	Kankantriestraat Omgeving Noodmarkt	Taxibedrijf
21210	MOHAMED AJOEB RODJAN	Maagdenstraat Omgeving Penny Garden	Taxibedrijf
21227	A. SARMAN	Hebiwerstraat 17	Autobusbedrijf
21230	B. CHUTTOO	Mr. P. Chandie Shawweg BR. 37	Autobusdienst
35744	S. SEWRADJ - BIERE	Kwattaweg 832	Standhouder

DOE MEE

aan de beurs voor de volgende sectoren:

Land-, tuin- en bosbouw, verder bloemen-, planten-, groenten-, fruit-, vee- en bijenteelt. Voorts de respectievelijke dienstverlenende (financieel, ICT, transport, onroerend goed, research, voorlichting, trainingen, etc.), toeleverings- en verwerkingsbedrijven.

Industrie (levensmiddelen en dranken, bouwmaterialen, meubels, chemisch, metaal, kleding en verpakking), mijnbouw, toerisme, visserij en visverwerking, bedrijfsgerichte dienstverlening (financieel, ICT, transport, onroerend goed, trainingen, etc.), constructie, kunst, huisvuil en -nijverheid. Voorts 'dealers' van productiemiddelen (machines, rollend materieel, computers, fabrieksinstallaties, equipment, instrumenten, etc.).

Computers, software, telecommunicatie, office equipment, etc.

30 april - 4 mei 2014

Locatie: KKF-beursterrein, Prof. W.J.A. Kernkampweg 37

Voor meer info: KKF-Beurssecretariaat
 Tel.: 530311, Fax: 437971, E-mail: chamber@sr.net
 Website : www.surinamechamber.com

Handelsbemiddeling

LAND
Diverse landen

BEDRIJF
World Wide Food Importers

ZOEKT
exporteurs van diverse voedingswaren
fooddirectories@fooddirectories.com

KKFacts

Ondernemersavond

Onderwerp: "CARICOM Competition Commission"
 Inleider: Musa Ali - Registrar en Barry Headley, Senior Economist CARICOM Competition Commission
 Datum: di. 18 febr. 2014
 Tijd: 19.00 - 20.00 uur
 Plaats: KKF-Conferentiezaal, Prof. W.J.A. Kernkampweg 37.

Bezoek de KKF ondernemersavonden. Elke dinsdagavond van 19.00 - 20.00 uur. Actuele onderwerpen. Leer elkaar kennen, leer van elkaars werk en problemen en zoek samen naar oplossingen!

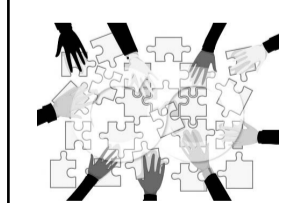

Douane koersen

M.i.v. 04/02/2014 en tot nader order
 U.S. dollar 3,35
 Euro 4,52
 Pound sterling 5,48
 Ned. Ant. gld. 1,88
 Yen (10.000) 328,10
 Trin. & Tob. dollar 0,52
 Guyana dollar (100) 1,62
 Indian rupee (100) 5,36
 Brazil real 1,39